

Ansicht Nord

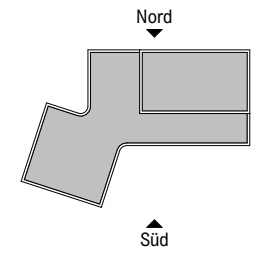

Ansicht Süd

Projekt

SBA - Neubau Sporthalle Barbaraschule Ahlen
Wetterweg 27, 59229 Ahlen

Bauherrschaft

Stadt Ahlen, Zentrales Gebäudemanagement
Ostberg 4, 59229 Ahlen
0 23 82 / 59-9840, meissners@stadt.ahlen.de

Architektur

Heupel GmbH
Am Mittelhafen 16, 48155 Münster
T 0251-686617-0, office@heupel-architekten.de

Planinformation

Leistungsph.: Vorentwurf

Maßstab: 1:200

Erstelldatum: 22.05.2026

Druckdatum: 22.05.2026

Blattgröße: 420 x 297mm

gezeichnet: HH

geprüft:

[illegible]

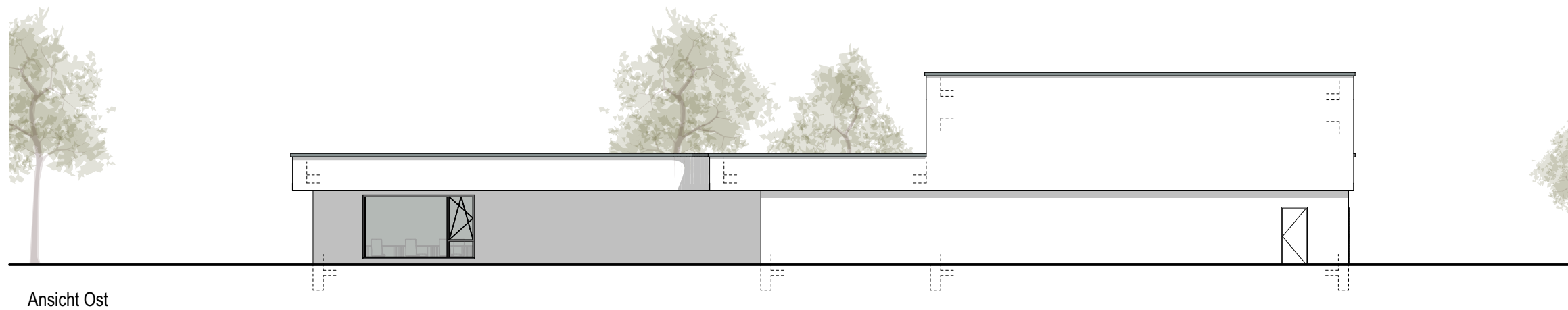
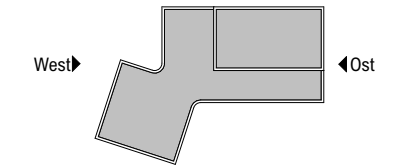
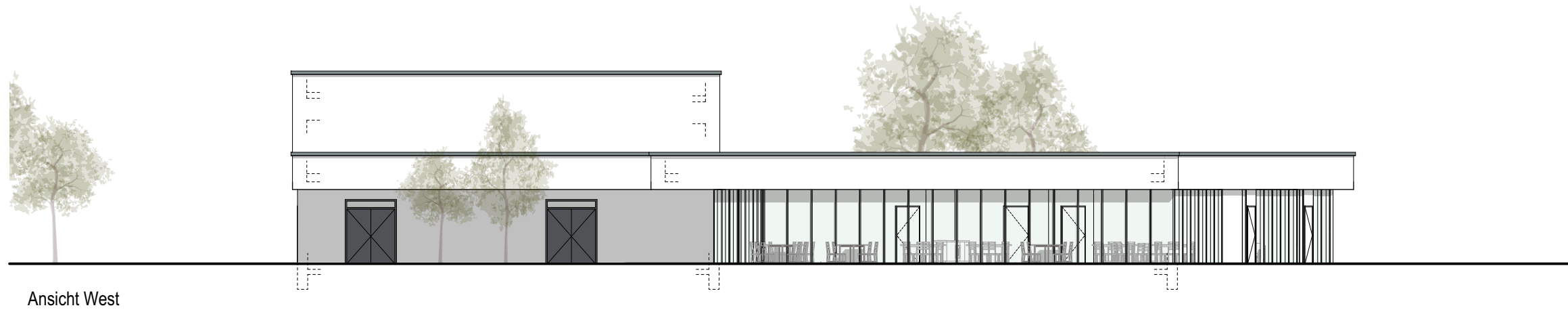

Projekt

SBA - Neubau Sporthalle Barbaraschule Ahlen
Wetterweg 27, 59229 Ahlen

Bauherrschaft

Stadt Ahlen, Zentrales Gebäudemanagement
Ostberg 4, 59229 Ahlen
0 23 82 / 59-9840, meissners@stadt.ahlen.de

Architektur

Heupel GmbH
Am Mittelhafen 16, 48155 Münster
T 0251-686617-0, office@heupel-architekten.de

Planinformation

Leistungsph.: Vorentwurf

Maßstab: 1:200

Erstelldatum: 22.05.2026

Druckdatum: 22.05.2026

Blattgröße: 420 x 297mm

gezeichnet: HH

geprüft:

[illegible]